PÉCEL VÁROS

TELEPÜLÉSSZERKEZETI TERV

JÓVÁHAGYOTT TERVLAP

M=1:10 000

N
W E
S

Hitelesítés: Pécel Város Önkormányzat Képviselő-testületének Pécel Város Településszerkezeti tervelőző szóló 192/2022. (VI. 30.) Kt. határozatának 2. melléklete

.....

Megbízó:	**Pécel Város Önkormányzata**
Munka megnevezése:	**Pécel Város** **Településrendezési eszközeinek felülvizsgálata**
Tervlap címe:	**Településszerkezeti terv**
Tervlap száma: **TSZT**	Dátum: 2022. június hó
Méretarány, méretlánc: A2-N4 sablonnak -1:4000	
Megjegyzés: A tervlap alapértéke az előző alapadatok felhasználásával készült. A tervlap az eredeti méretben A2-es méretben van szerkesztve. A tervlap eltérő méretarányú megjelenítése esetén az eredeti méretben lett használva.	
Tervező:	PESTTERV Kft. 1085 Budapest, Kőfaragó u. 9. Tel.: (06-1) 287-0868, 287-7079 E-mail: pesttert@pesttert.hu Honlap: www.pesttert.hu
Szakágak:	Közreműködők: / Aláírás:
Projekt vezető:	Makkai Krisztina e.v.
Településrendezés:	Makkai Krisztina e.v. T7/ 01-4921
Környezet- és tájtervezés: Green Pl Kft.	Hánd József T7/T 01-5149, TK 01-5149,
Közlekedés tervező: Közlekedés Kft.	Bulver Ádám 01-3157 TK0
Közmű tervező: Kőtar Kft.	Hanczár Zsolttné (TV, TE, TH, 01-2418) Bíró Attila (VZ-TEL, 01-2456)
Térinformatikai feldolgozás:	Gyurcsó Renáta
Ügyvezető igazgató:	Schuchmann Péter

Utoljára módosította: 350/2022. (XII. 15.) kt. határozat.
Hatályos 2022. december 19. napjától.

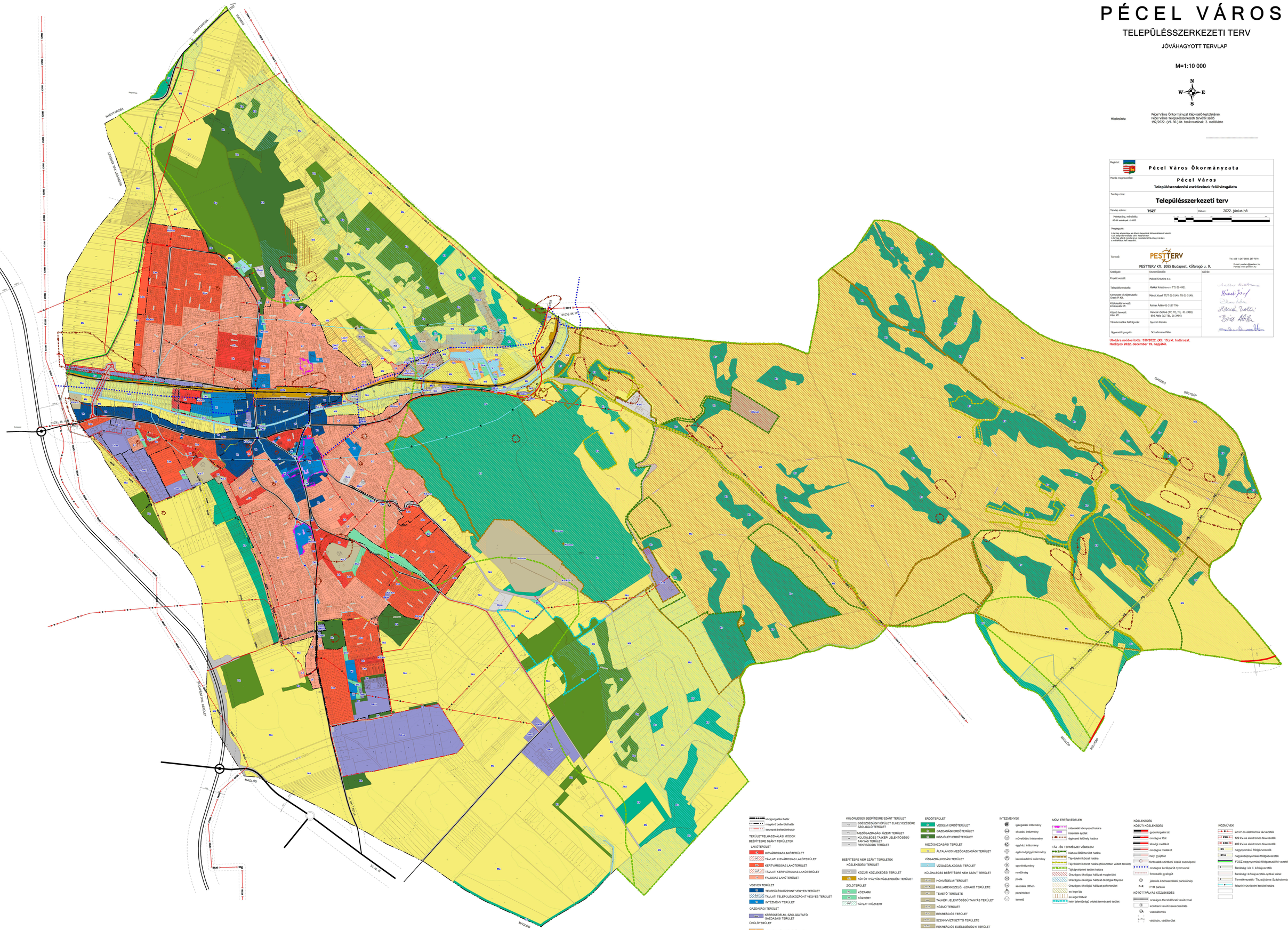
NAGYTARCSA
MAGLÓD
SÜKÖSD
LÁTÓKÉP MAX LÉGIKIKÖTŐ
FÖLDMÉRT VÁR KERÜLET
Kutyó
Kutyó
Kutyó